



Technische
Universität
Braunschweig



IT- Vernetzung der PSNV-Angebote: Notfallplanungssystem

**PD Dr. Christoph Kröger und Dipl. Ing. (FH) Lars Paternoster
10.11.2011**

Trichtermodell



Öffentlich zugängliche Informationsvermittlung

Inhalt

- Informationskärtchen
- Hinweise zur Förderung der sozialen Unterstützung
- Hinweise für den Umgang mit Vorschulkindern, Schulkindern und Jugendlichen
- Hinweise für Berufsgruppen in der medizinischen Primärversorgung
- Hinweise zu Beschwerden nach belastenden Ereignissen
- Informationsbroschüre (Ehlers, 1999)

Sprachen

PKN (www.pk-nds.de/start_01.htm)

- Deutsch
- Englisch
- Türkisch
- Russisch
- Italienisch

NCPTSD/NCTSN

(www.ncptsd.va.gov/ncmain/index.jsp)

- Spanisch
- Chinesisch
- Japanisch

PSNV-Maßnahmen für Überlebende, Angehörige, Hinterbliebene, Zeugen und/oder Vermissende

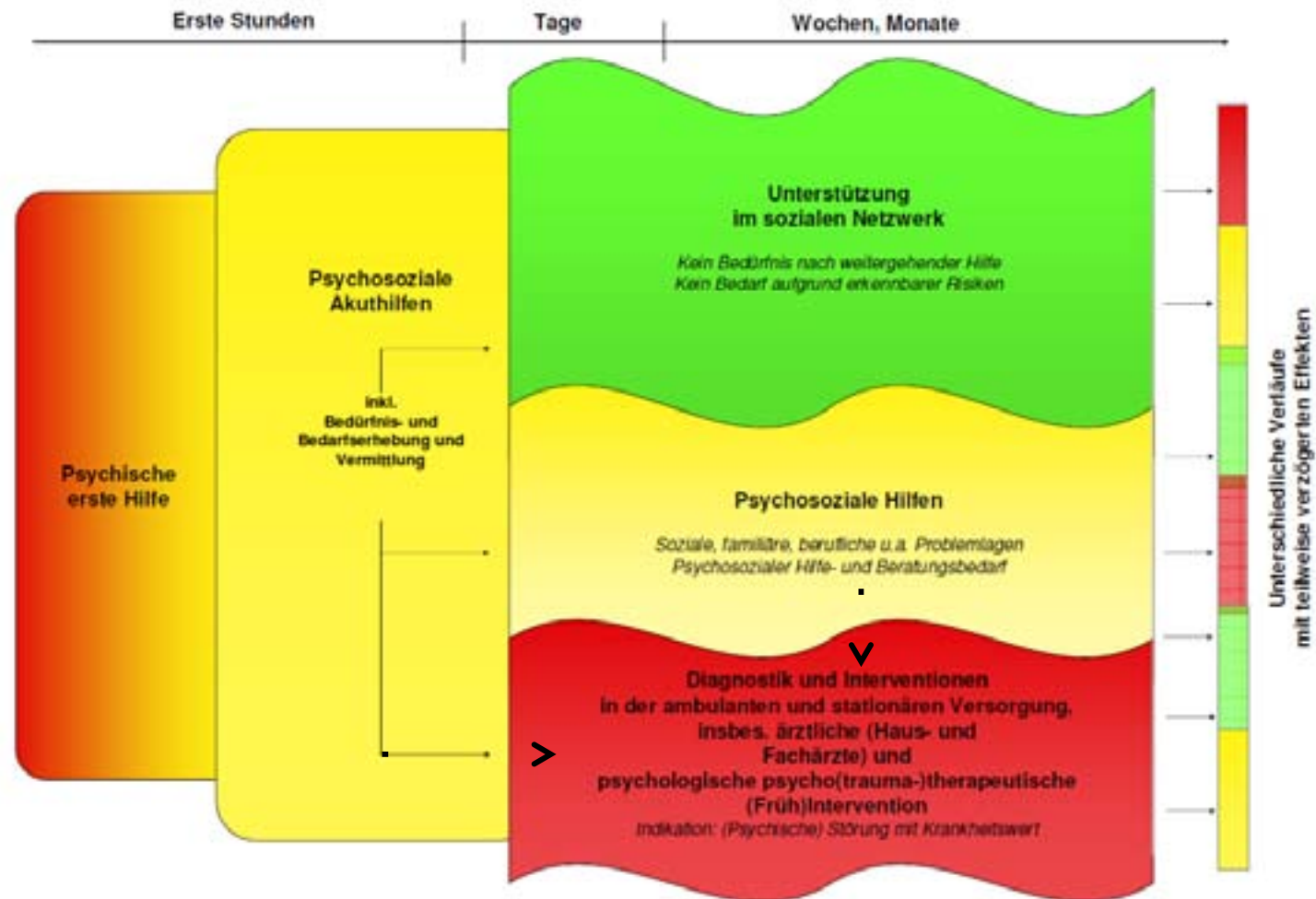

© Bundesamt für Bevölkerungsschutz und Katastrophenhilfe: Konsensus-Konferenz 2008 (modifiziert 2010)

Notfallplanungssystem



Google-Map

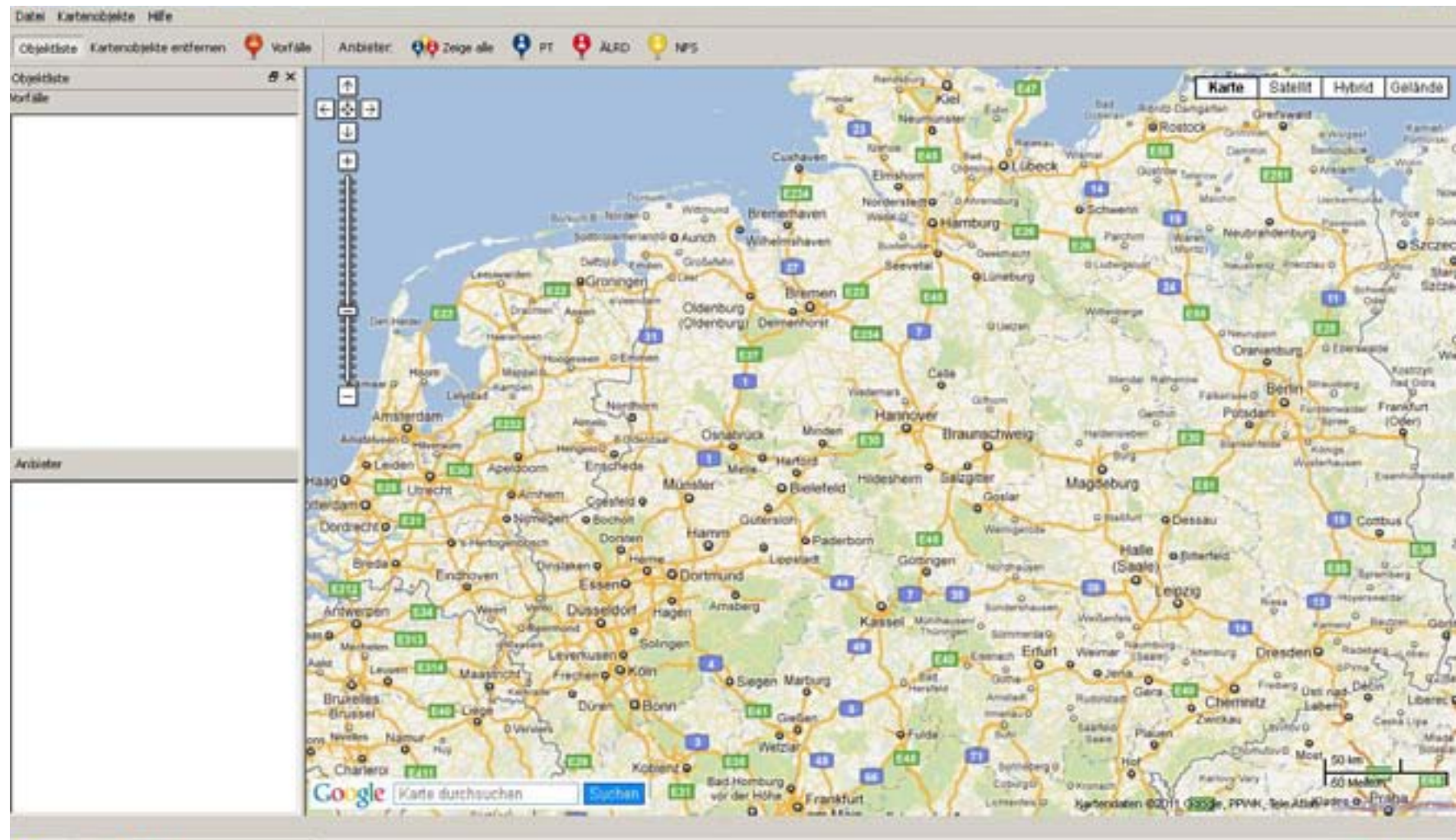

Vorfall anlegen

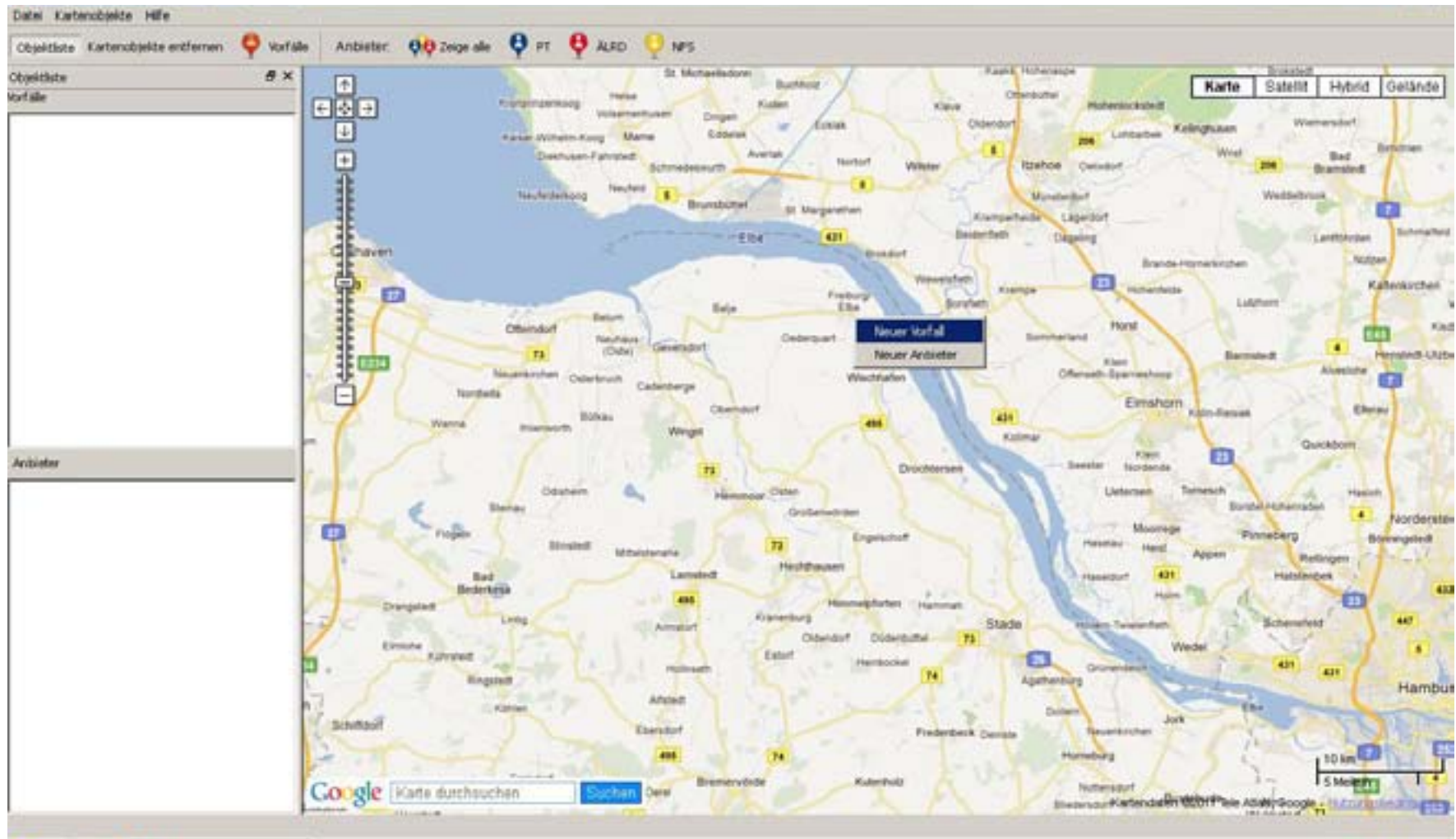

Vorfall beschreiben

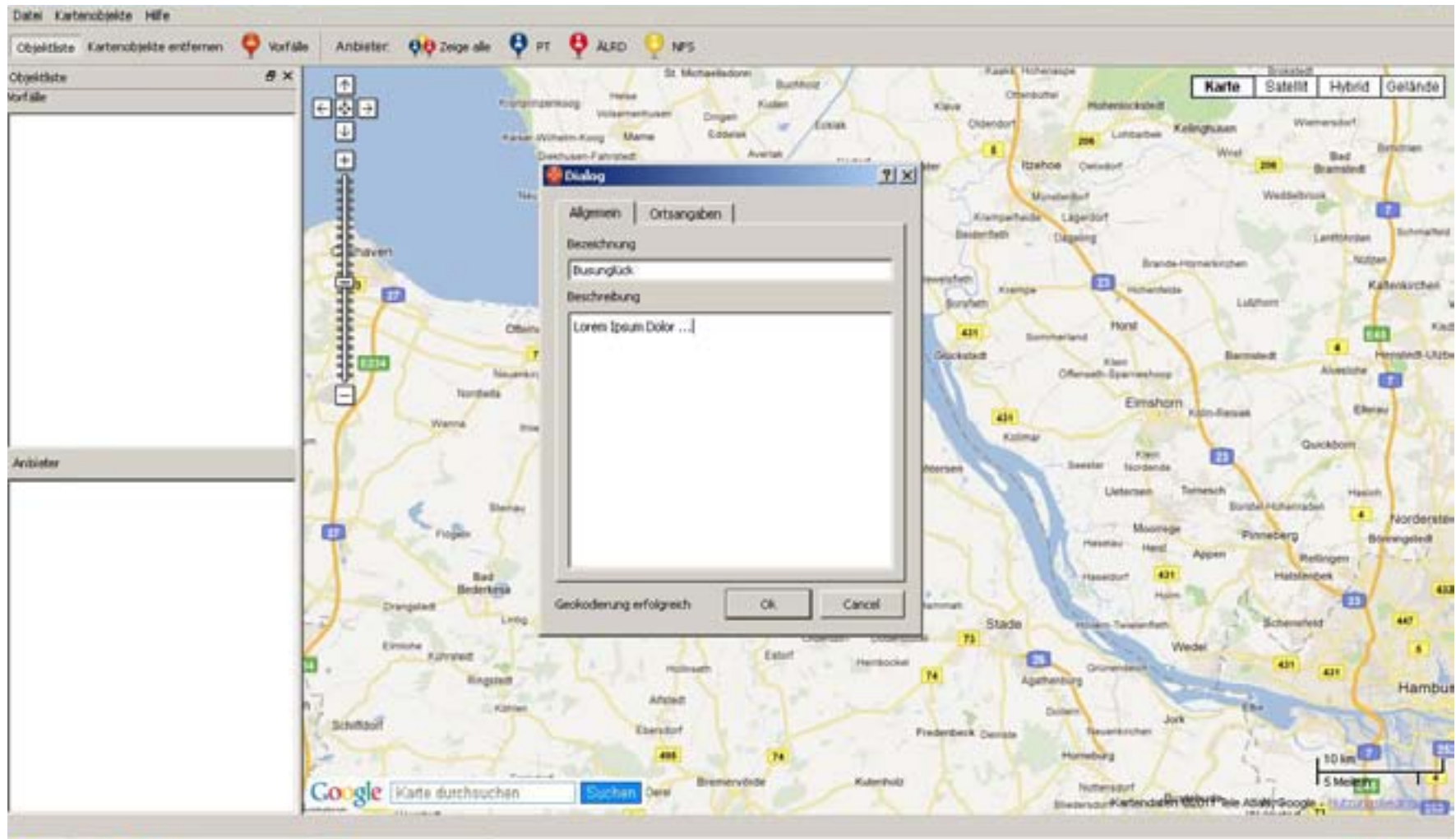

Vorfall angelegt

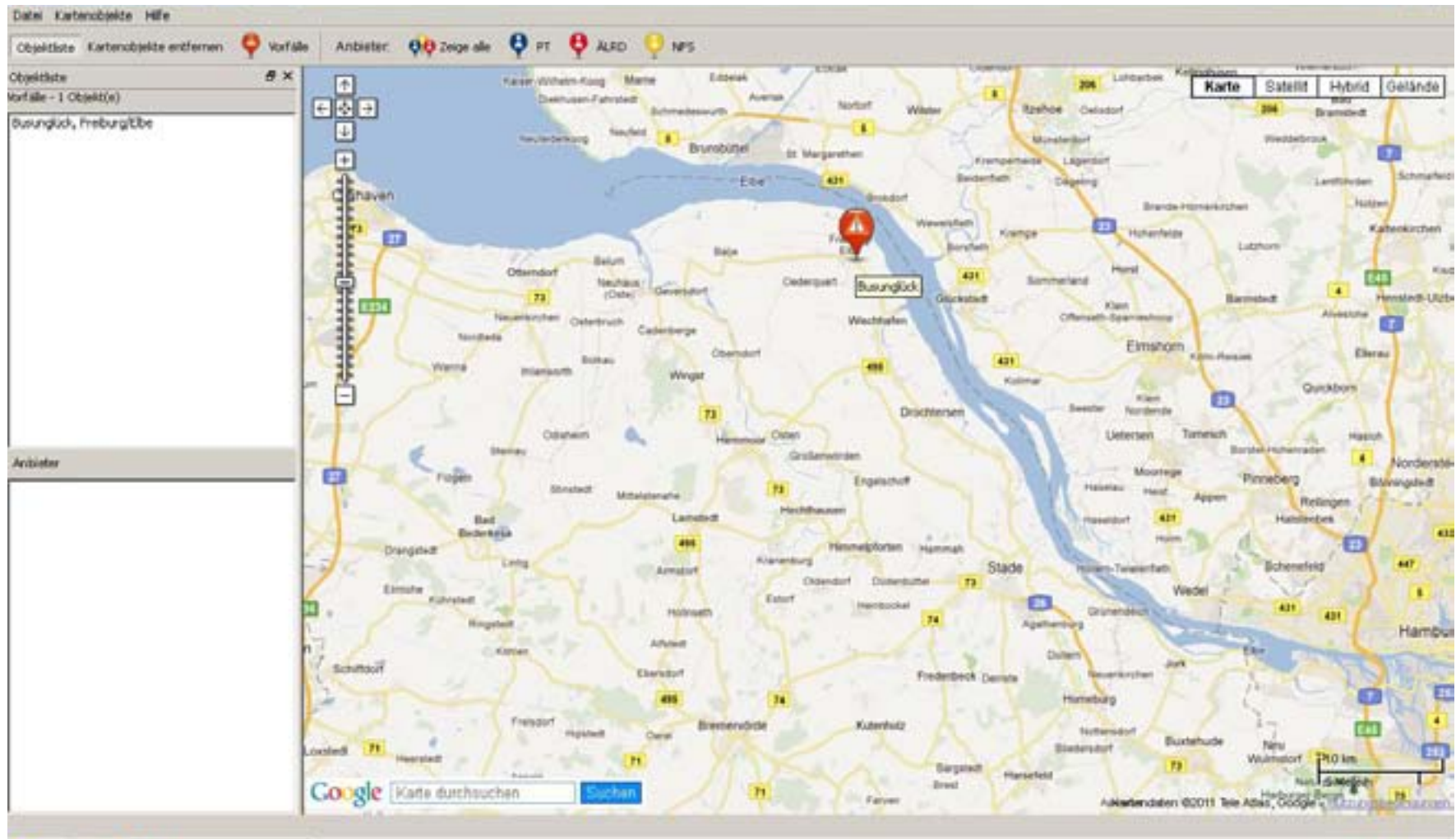

Radius auswählen

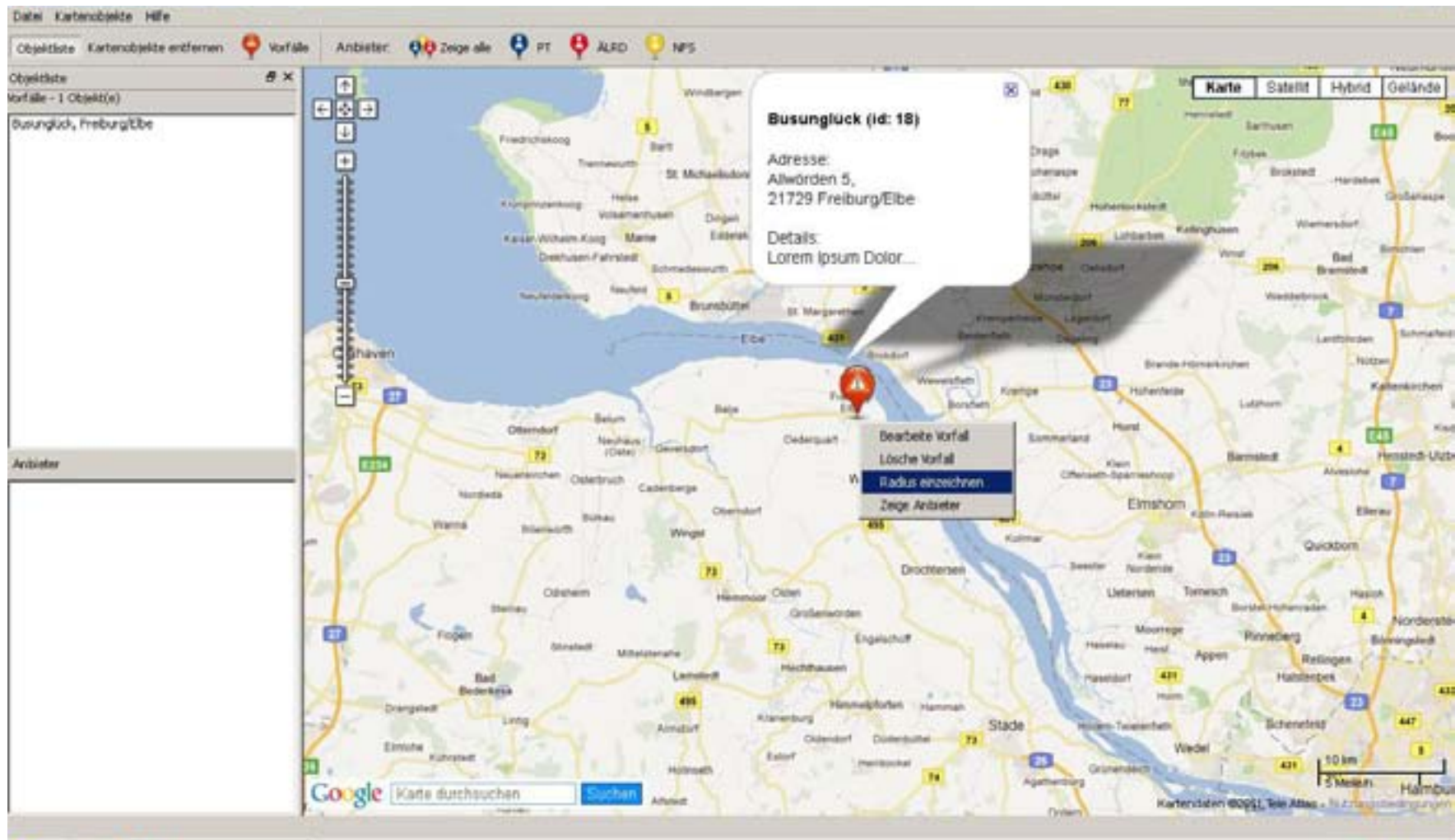

Radius auswählen

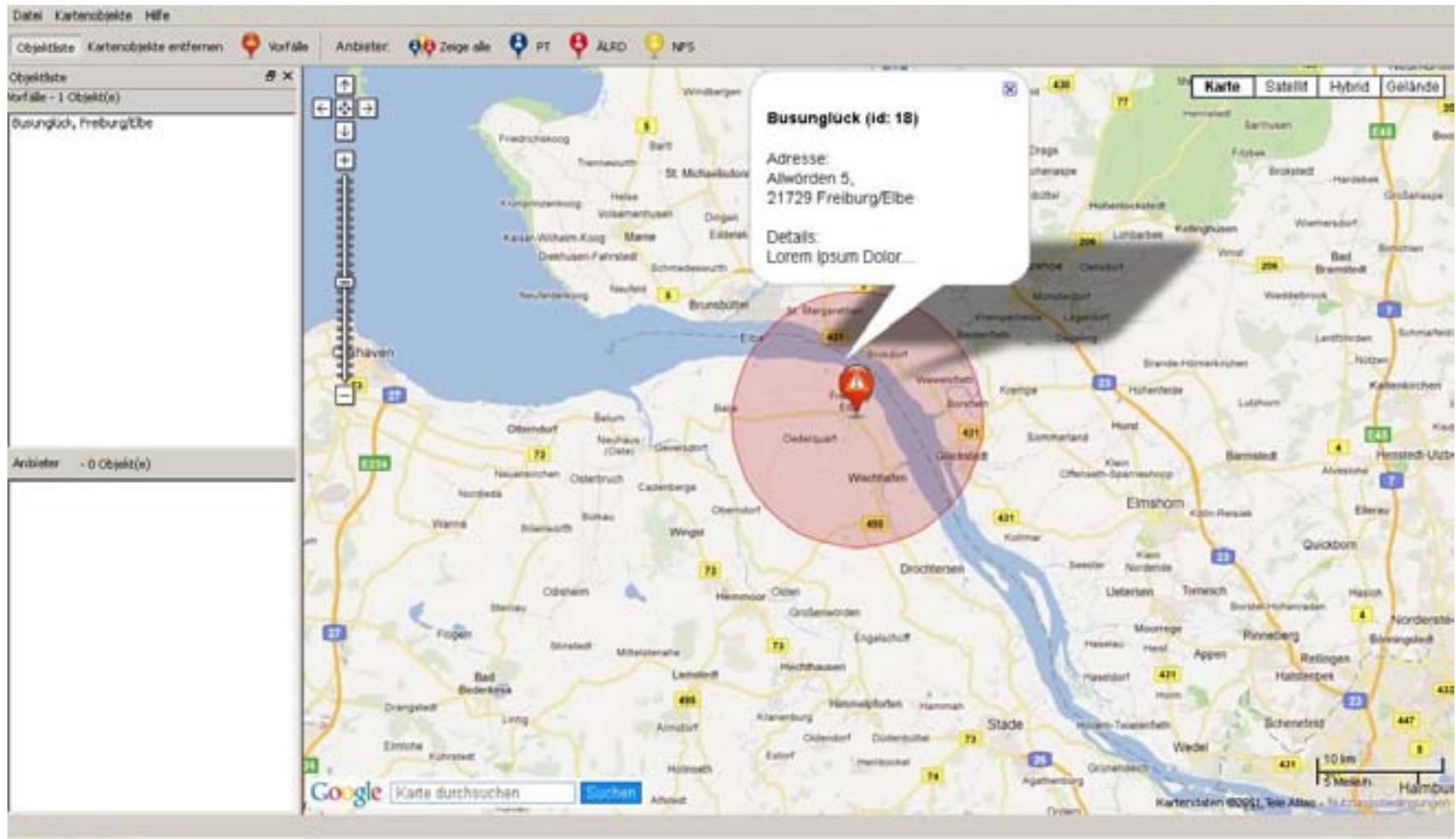

Radius auswählen

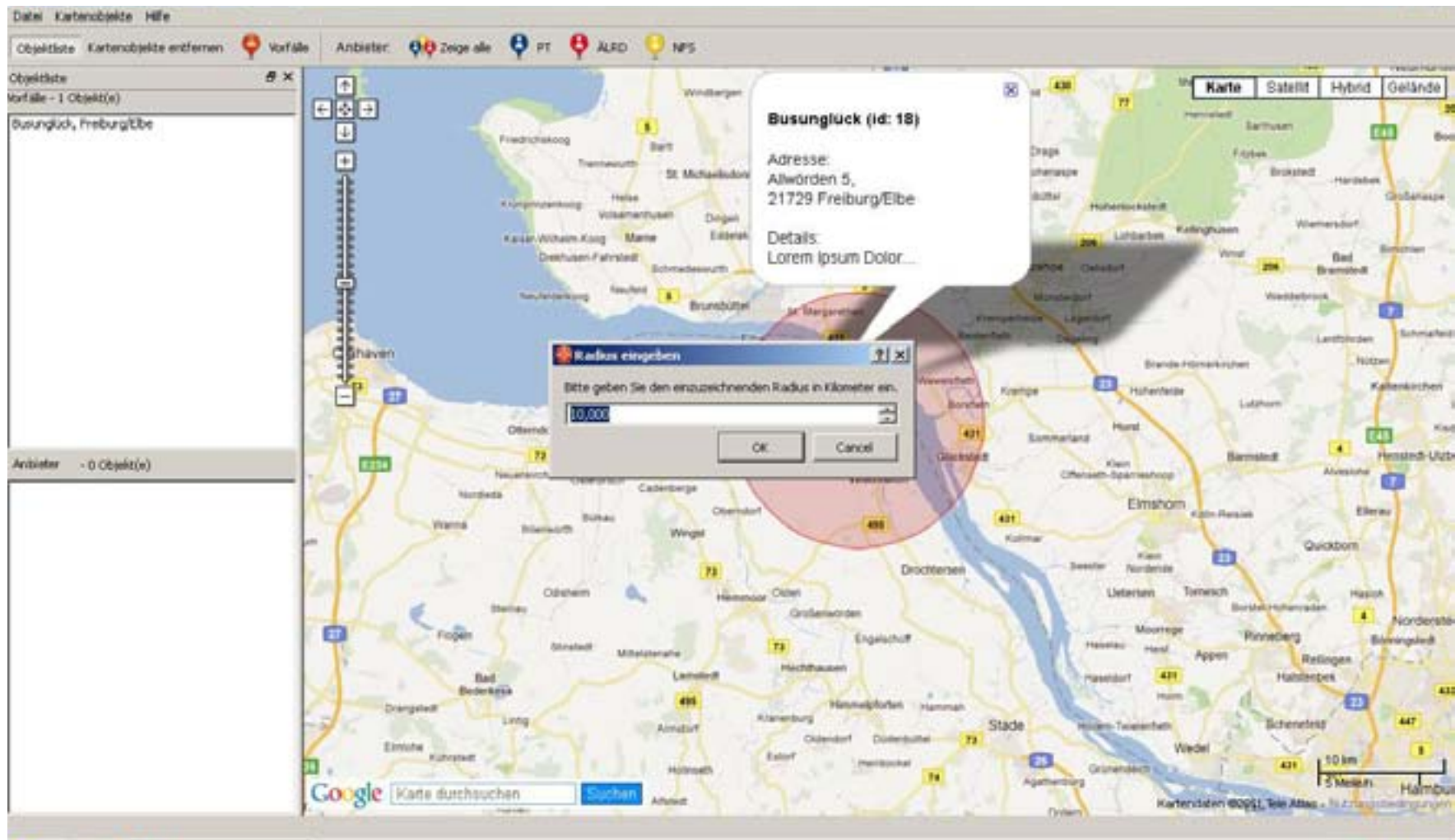

Radius verändern

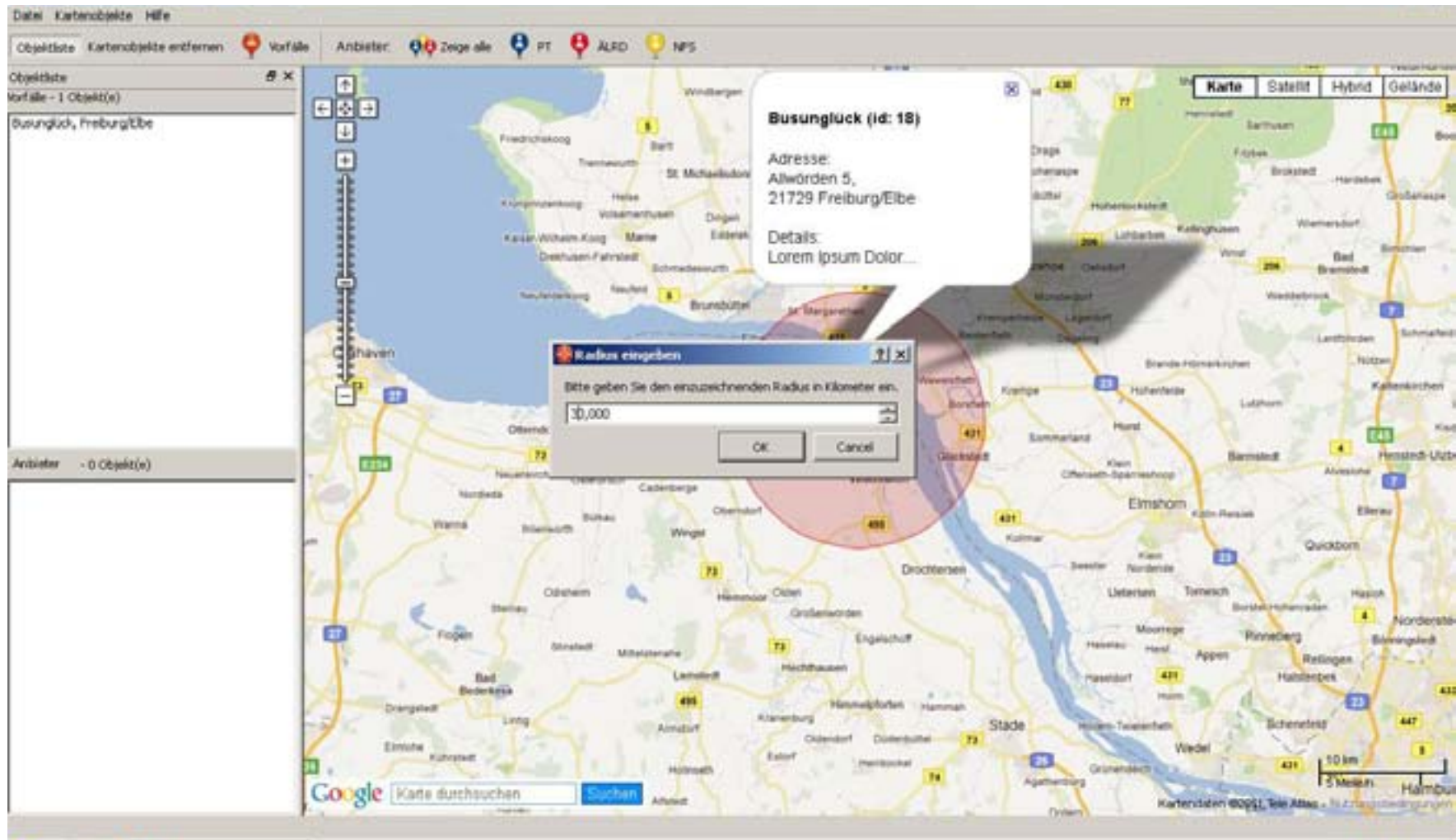

Radius verändert

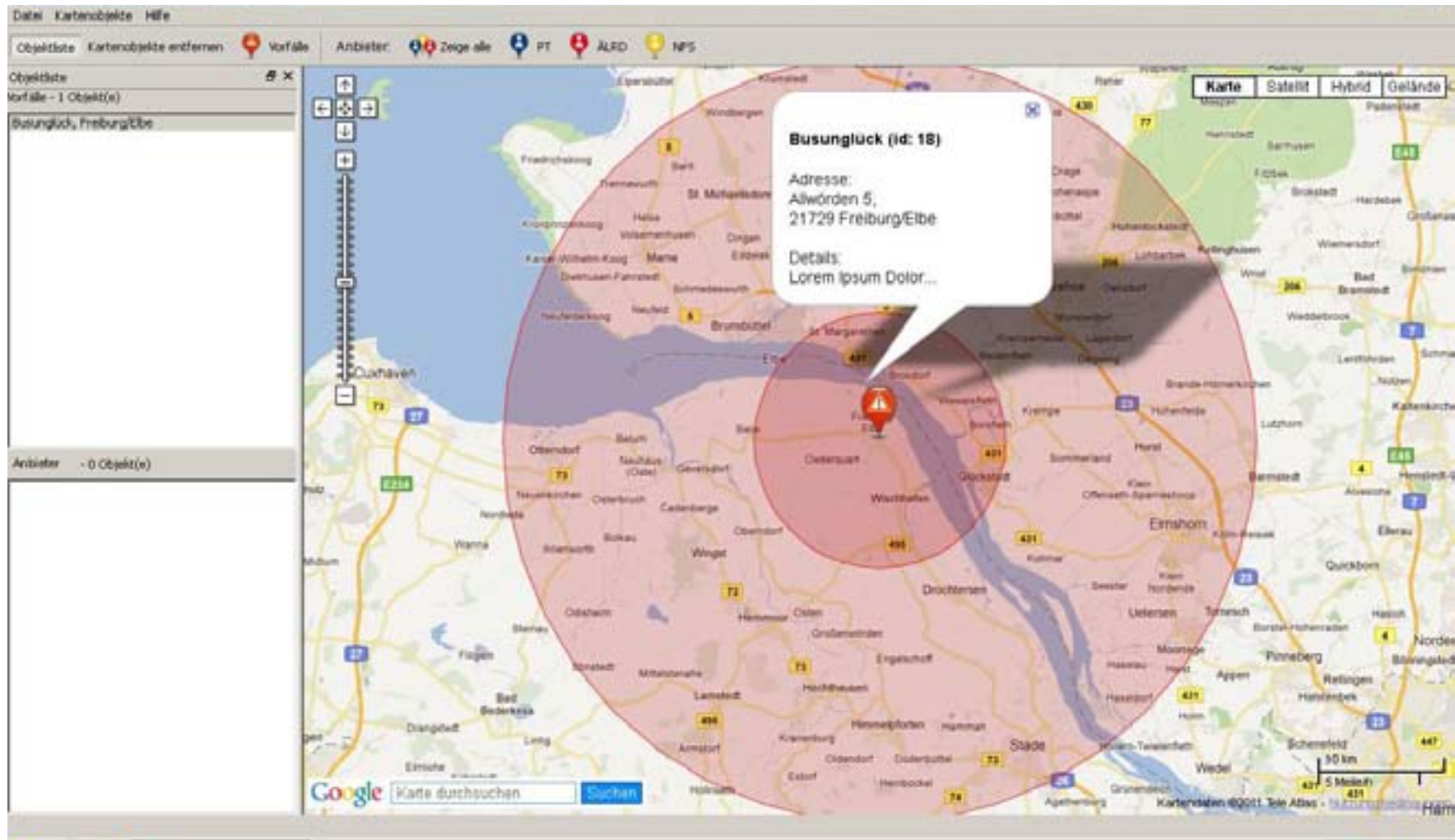

Anbieter anzeigen

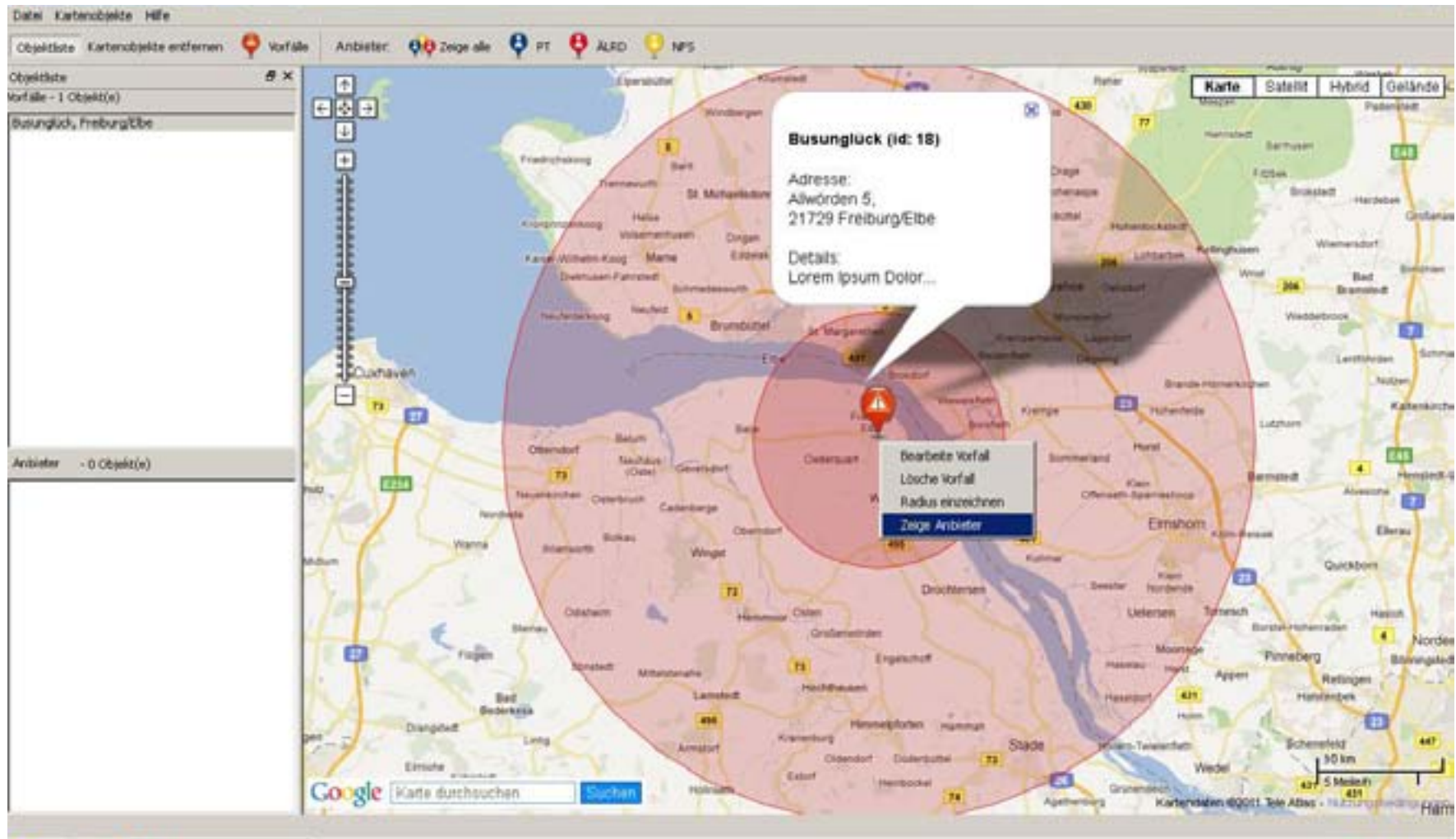

Radius auswählen

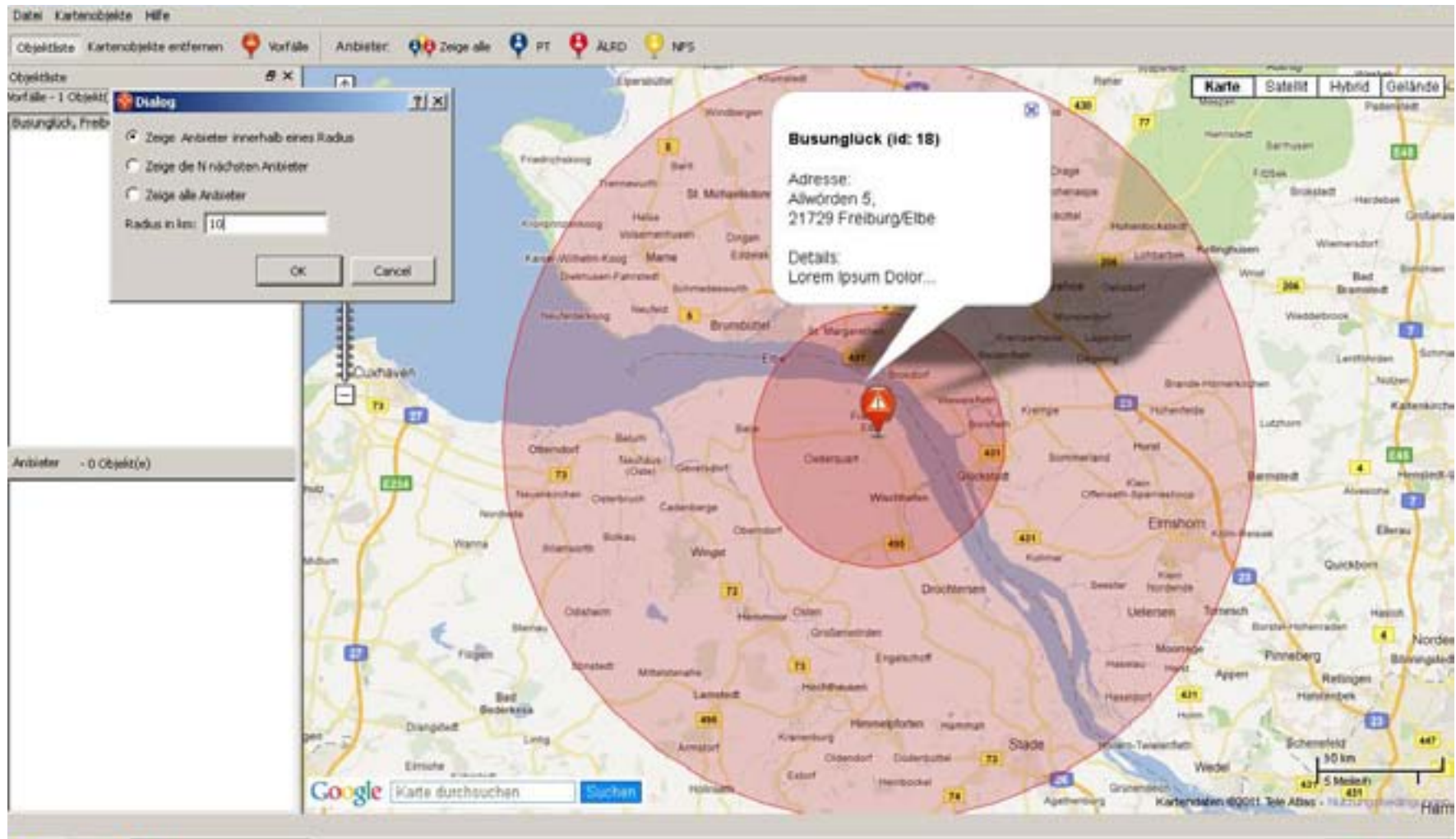

Radius anpassen

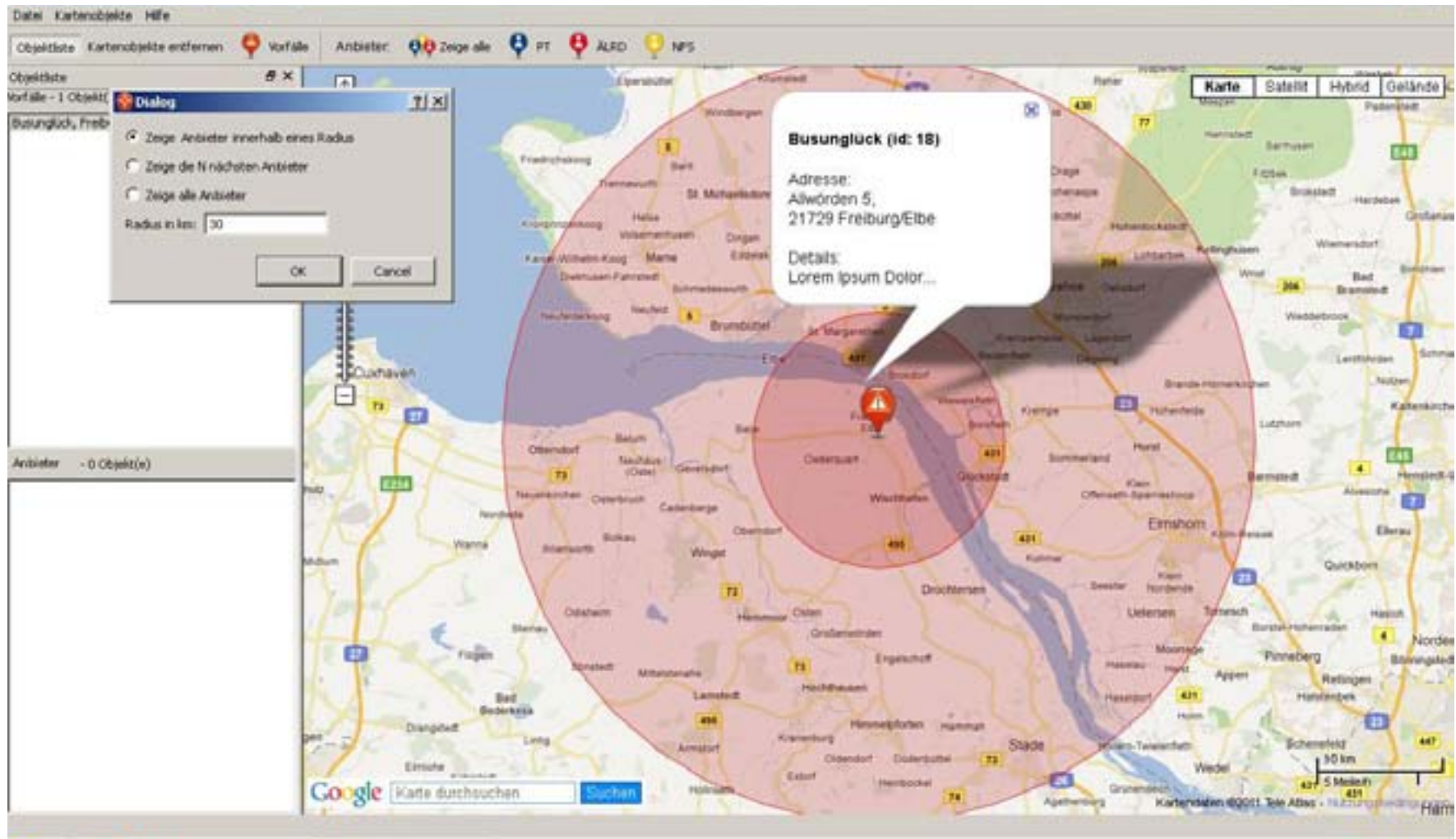

Anbieter innerhalb des Radius

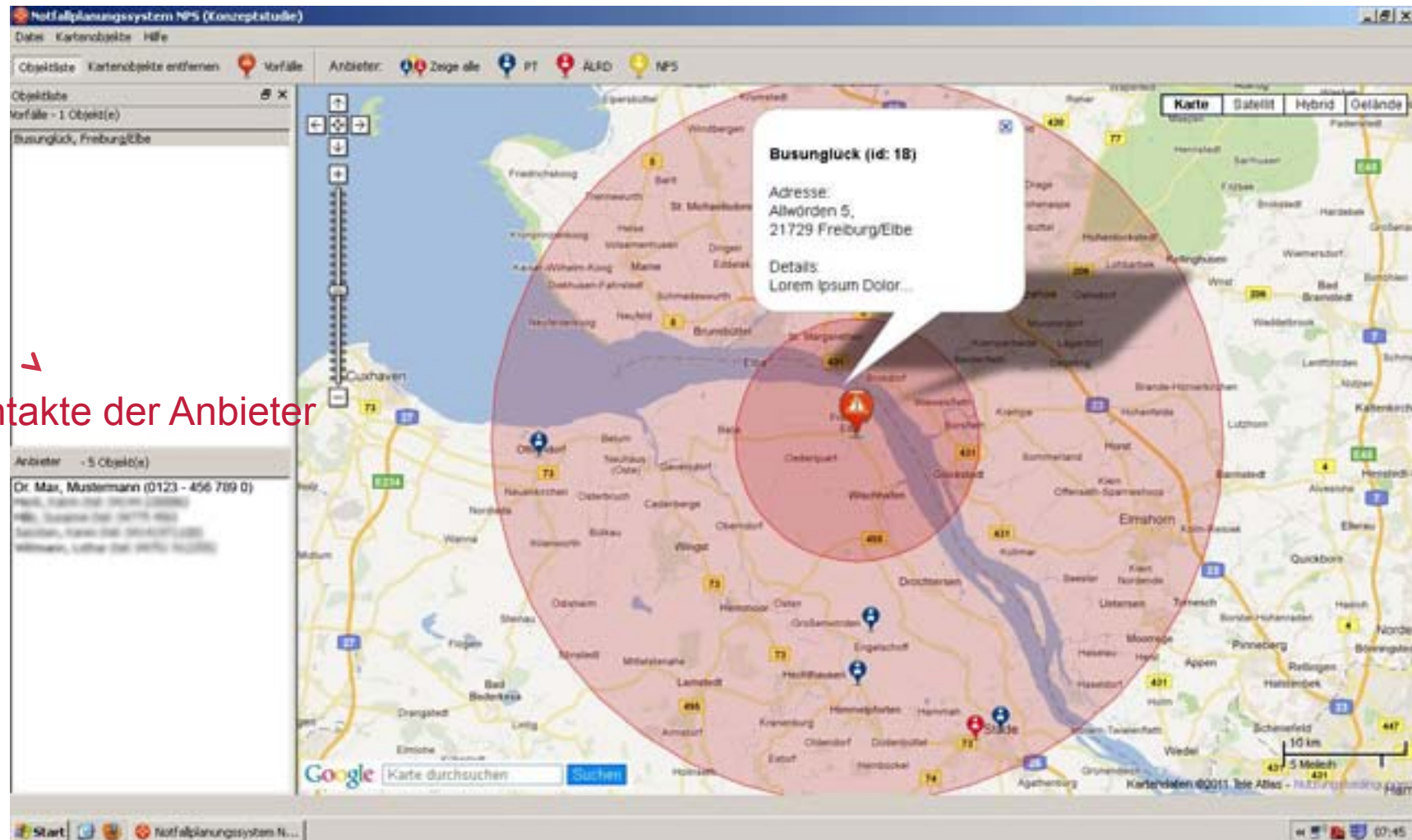

↳ Kontakte der Anbieter

Nur Psychotherapeuten

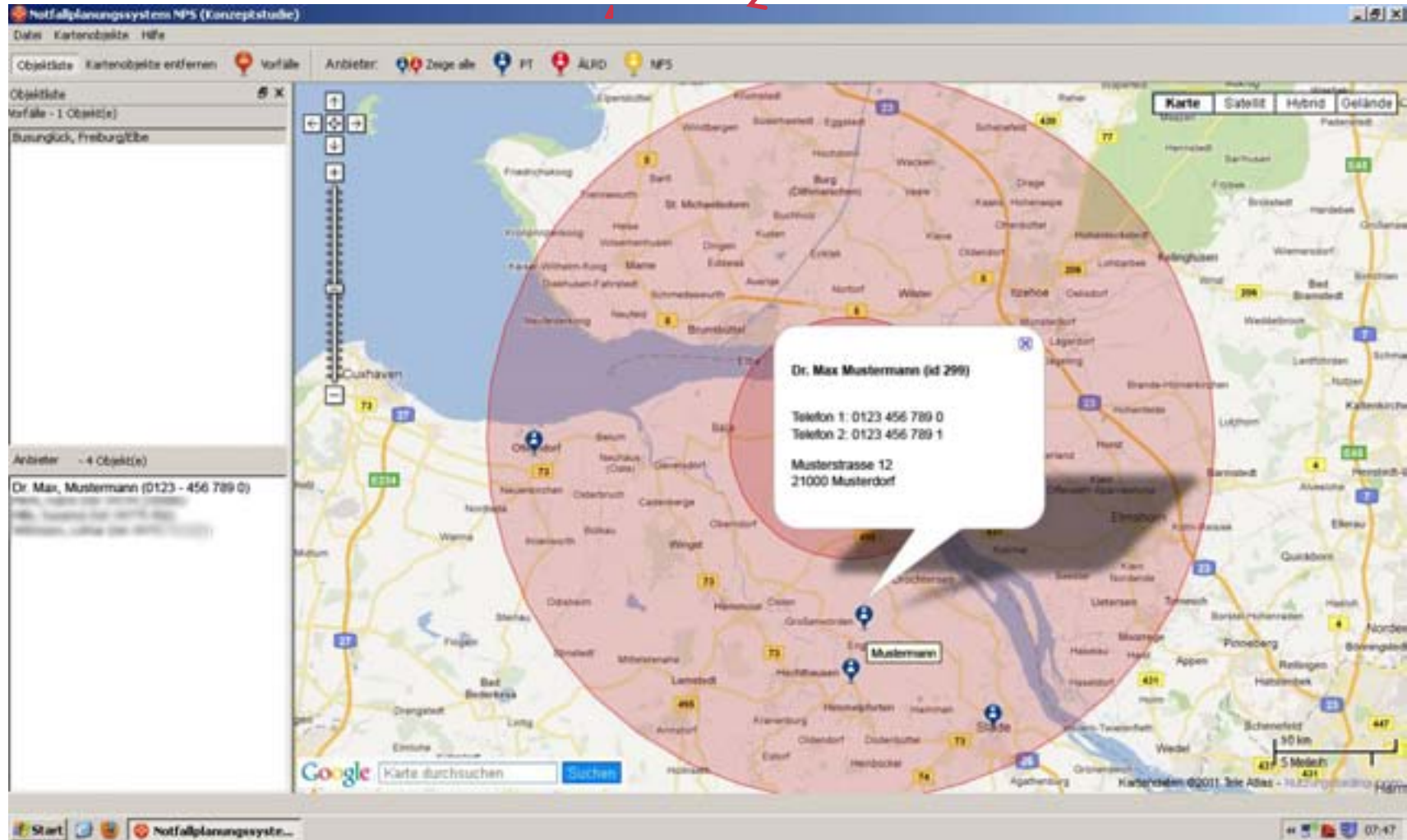

Koordinierung einer komplexen Schadenslage auf der A2

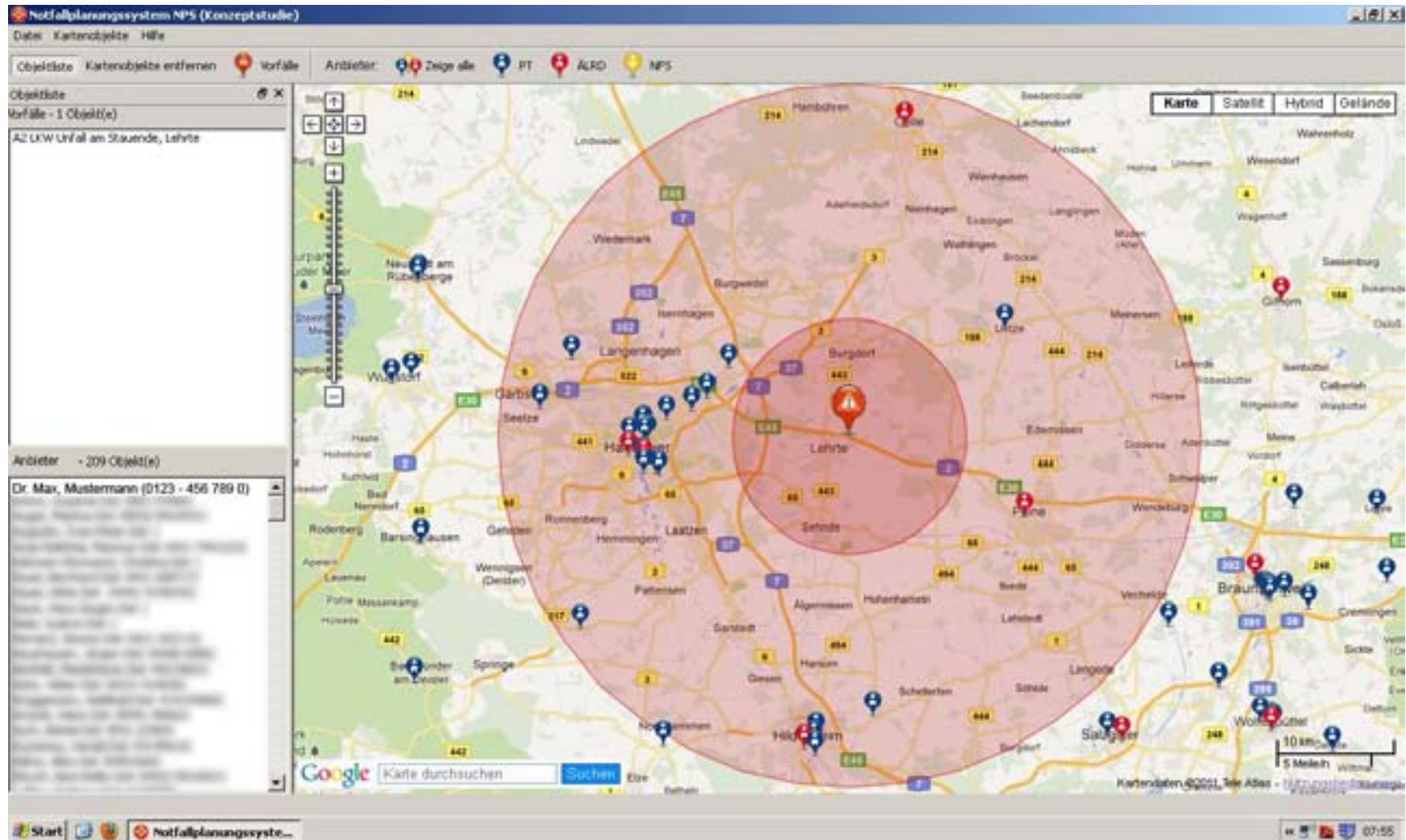

Anbieter auslesen

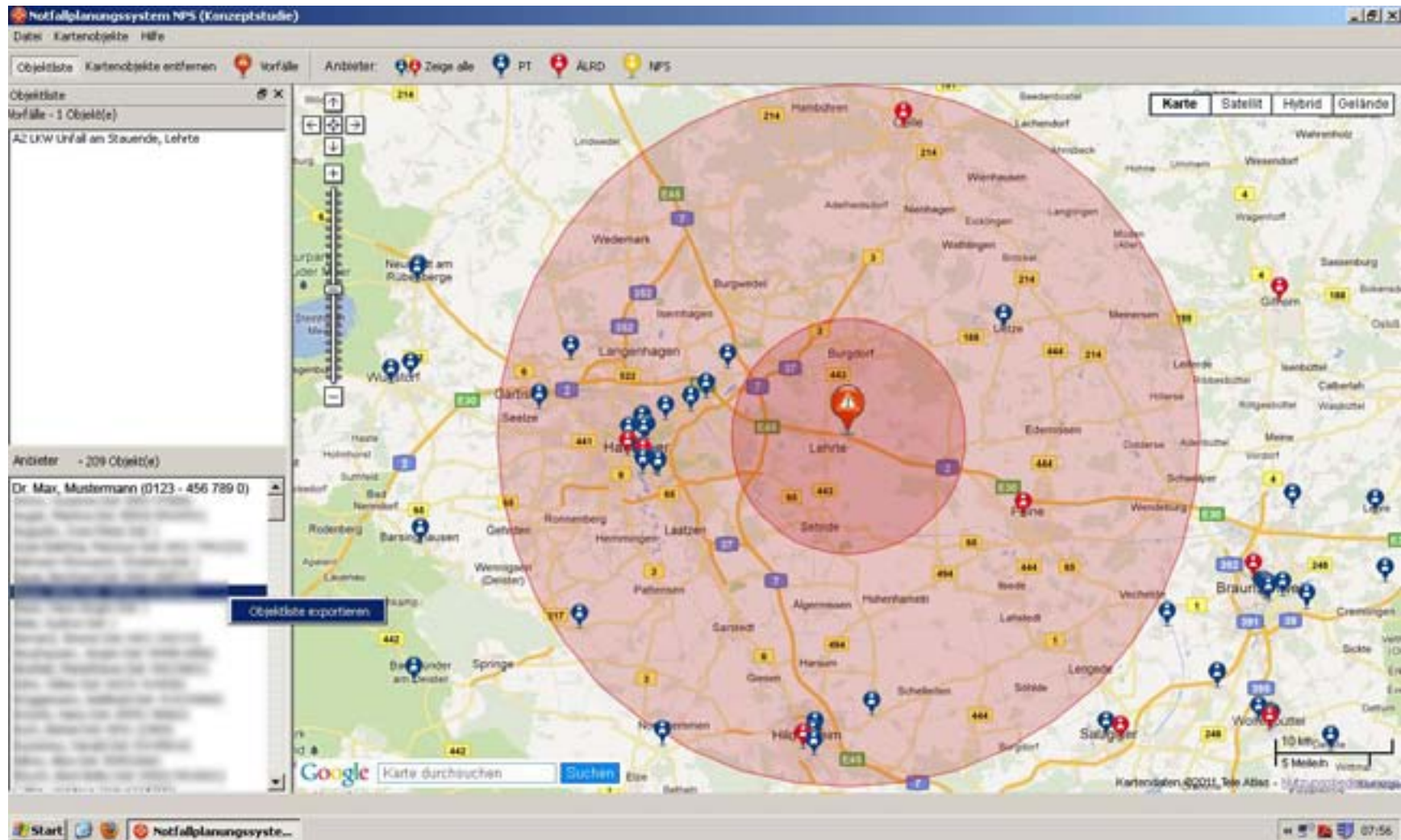

Notfallplanungssystem (Prototyp) Bildschirmfotos der Hauptfunktionen Entwicklungsstand 01.10.2010



Technische
Universität
Braunschweig



Ansprechpartner:

PD Dr. phil. Christoph Kröger

Tel. 0531 391 2866

E-Mail c.kroeger@tu-braunschweig.de

Softwareentwicklung:

Dipl. Ing. (FH) Lars Paternoster

E-Mail l.paternoster@tu-braunschweig.de